

Mittente:
Ing. Giovanni Sabato
Studio Tecnico

P.zza D. Amato n.104
84099 - San Cipriano P.no (SA)

Spett.le Comune di Palomonte
Via A.Massa 1
84020 - Palomonte (SA)

Spett.le Comune di Palomonte

Il sottoscritto **Ing. Giovanni Sabato** nato ed ivi residente alla via Botteghe n.3 (c.f.), iscritto all'Albo degli Ingegneri della Provincia di Salerno con il n. 1952 a far data dal giugno 1986

comunica

di avere specifiche competenze tecniche, con particolare riguardo agli aspetti, progettuali, di direzione lavori, strutturali, impiantistici, del contenimento dei consumi energetici e della sicurezza dei cantieri (Dlgs 19 settembre 1994, n. 626 e Dlgs 14 agosto 1996, n. 494) e di ingegneria naturalistica e di organizzazione tecnico amministrativa del settore.

In questa sede si precisa che l'indirizzo di laurea seguito e la pratica professionale maturata conferiscono al sottoscritto particolare esperienza nei seguenti settori:

- Progettazione architettonica;
- Gestione lavori pubblico;
- Organizzazione di cantiere e produttività;
- Restauro di immobili;
- Progettazione strutturale (edifici in c.c.a. e muratura);
- Urbanistica;
- Impiantistica (idraulici, termici, elettrici, solari passivi);
- Idraulica (serbato, acquedotti e fognature, sistemazioni idrauliche);
- Geotecnica ;
- Progettazione stradale;
- Estimo e Topografia (Stime, rilievi, procedure catastali);
- Ingegneria naturalistica, sistemazione idraulica e difesa idrogeologica;

Il sottoscritto inoltre dichiara di essere in possesso di particolari conoscenze informatiche, sia nel campo della Grafica computerizzata (CAD) sia del trattamento e gestione dei dati (Programmazione), tali da assicurare il massimo della qualità e della celerità nell'espletamento dei compiti eventualmente affidatigli.

Alla presente si allega

- 1) Curriculum professionale.
- 2) Elenco dei principali incarichi pubblici;
- 3) Attestato di frequentazione del corso in materia di sicurezza dei cantieri;

In attesa di un positivo riscontro alla presente si coglie l'occasione per porgere i più cordiali saluti.

S.Cipriano Picentino li 26 settembre 2017

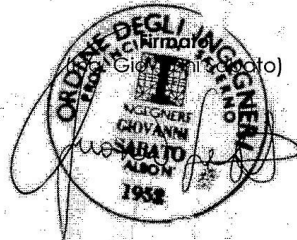

Curriculum Vitae

Mi sono laureato in ingegneria civile edile, presso la facoltà di Ingegneria dell'Università degli studi di Napoli, nell'anno 1983, con il punteggio di 110/110 (centodieci su centodieci), con un' articolata tesi che contemplava pressoché tutte le problematiche connesse all'esercizio della professione di ingegnere civile edile. Il lavoro infatti affrontava la problematica connessa alla realizzazione di un vasto complesso edilizio, per cui affrontava l'aspetto urbanistico; lo studio razionale della tipologie delle cellule "alloggio" ; della prefabbricazione e industrializzazione dei componenti edilizi (strutture portanti ed elementi strutturali accessori di tomagno), l'impiantistica, con l'introduzione dei concetti di "solarizzazione passiva" nell'edilizia, con l'introduzione del calcolo elettronico in linguaggio BASIC, prima dell'avvento dell'ambiente DOS e del Personal Computer.

In seguito ho svolto essenzialmente l'attività di libero professionista nell'ambito della legge per la ricostruzione delle zone terremotate, progettando anche opere pubbliche ed interventi di restauro di edifici pubblici, per incarico, di Amministrazioni comunali e dell'Amministrazione Provinciale di Salerno (Chiesa di Terravecchia, Chiesa dell'Annunziata di Giffoni V.P., Chiesa madre e chiesa di S.Eustacchio di S.Cipriano Pic., , Edificio ex E.C.A. di Giffoni S.C., Campo Polifunzionale di Giffoni S.C., Variante al P.R.G. di S.Cipriano Picentino, Impianto elettrico Liceo Scientifico di Centola e Capaccio). Sono stato collaudatore tecnico-amministrativo del Centro Polifunzionale del Comune di Santomenna (municipio e Centro sanitario).

Dal 1986 al 2006i sono stato membro della commissione edilizia ex art.14 L.219/81 dei Comuni di Bellizzi, Giffoni Valle Piana, Giffoni Sei Casali, S.Cipriano Picentino e Valva.

Da marzo 1987 a marzo 1991 sono stato responsabile dell'Ufficio tecnico comunale di Valva, in forza di convenzione ex. art.60 L.219/81 e succ., per la gestione di opere Pubbliche e private per un importo di circa 60 miliardi di lire.

Dal mese di giugno 1986 al mese di dicembre 1999 sono stato collaboratore in modo coordinato e continuativo dell'Ufficio tecnico comunale di S.Cipriano Picentino, in forza di convenzione, per la gestione di opere Pubbliche. Per incarico della stessa Amministrazione ho redatto la variante al Regolamento edilizio del Comune di S.Cipriano Picentino e successivamente la variante al P.R.G.; nell'ambito della stessa convenzione ho redatto svariati progetti (vedi scheda allegata).

Sono risultato secondo classificato nei concorsi indetti rispettivamente dai Comuni di Valva e Giffoni Valle Piana, per un posto di ingegnere Capo.

Sono risultato classificato tra i primi 10 tecnici selezionati per la costituzione dell'ufficio di piano regolatore del Comune di Salerno (prima che i criteri di selezione fossero arbitrariamente cambiati)

Nel periodo 10/03/2003 - 07/04/2003 ho frequentato il corso d'Ingegneria Naturalistica organizzato dall'Ordine degli Ingegneri di Salerno.

Nel periodo 01/10/1997 - 23/02/1998 ho frequentato il corso di 120 ore relativo alla

Sicurezza dei Cantieri ai sensi dell'art. 10 del D.lgs n.494/96 organizzato dall'Ordine degli Ingegneri di Salerno.

Sono stato componente della Commissione di Collaudo tecnico-amministrativo delle opere di Recupero del centro urbano di Valva, per un importo di circa 30 milioni di euro.

Inoltre dal Giugno del 2000' al luglio 2006' sono stato responsabile dell'Ufficio manutenzione del Comune di Giffoni Valle Piana in forza di convenzione ai sensi del comma 5 bis dell'art. 51 della Legge 142/90. Nell'ambito di tale convenzione svolgo attività di progettazione afferente alla gestione e potenziamento delle infrastrutture viarie, delle reti idriche e fognarie (Acquedotto di Ornito, Collettore fognario delle frazioni, etc.), del patrimonio Comunale (Cittadella del Cinema, Complesso monumentale del Convento S.Francesco, etc.) e di tutela del territorio (Bonifica dell'alveo del Torrente Calavra e del fiume Picentino, etc.)

Nel 2007 ho ricoperto l'incarico di presidente dell'Osservatorio sui lavori pubblici del Comune di S.Cipriano Picentino.

Attualmente svolgo la libera professione con studio in S.Cipriano Picentino.

S.Cipriano Picentino li 26 settembre 2017

firmato
(Ing. Giovanni Sabato)



Elenco principali incarichi pubblici										
Opera	Tipologia	livello	cat.	Località Committente	Riferimento incarico	data			Importo (non aggiornato)	
						gg	mm	aa	progetto	direzione
Realizzazione attrezzature sportive pluriuso	Edilizia	esecutivo	1c	Giffoni Sei Casali Amministrazione Comunale	Del CC n.105	19	8	1986	130.147,14	
Restauro Conservativo Chiesa di S.Egidio e S.Leone ex Lege 219/81	Edilizia	esecutivo	1d	Giffoni Valle Piana Curia Arcivescovile di Salerno	Disciplinare	6	6	1988	94.545,18	94.545,18
Restauro Conservativo fabbricato "ex Eca"	Edilizia	esecutivo	1d	Giffoni Sei Casali Amministrazione Comunale	Del CC n.22	22	1	1988	82.633,10	
Lavori di recupero urbano del Centro di Valva - Nomina membro commissione di Collaudo tecnico Amministrativo			1c	Valva Amministrazione Comunale	Del. CC n.56	29	2	1988	28.405.129,45	
Convenzione quale responsabile dell'Ufficio ricostruzione ex art. 60 Legge 219/81 (periodo marzo 1987-aprile 1994)			am	Valva Amministrazione Comunale	Del. CC n.54			1988		
Lavori di costruzione di un distretto sanitario e di ricostruzione della sede comunale. Legge 219/81 - Collaudo Tecnico Amministrativo	Edilizia		1c	Santomenna Amministrazione Comunale	Del GM n.61	18	3	1990	1.174.421,35	
Recupero edilizio Fabbricato "ex Naddeo" Progetto preliminare	Edilizia	preliminare	1c	S.Cipriano Picentino Amministrazione Comunale	Del CC n.128	7	3	1996	671.151,33	
Lavori di rifacimento parziale restauro della Chiesa Madre di S.Cipriano Picentino - Completamento con fondi CIPE ex L.219/81 - Progettista	Edilizia	esecutivo	1d	S.Cipriano Picentino Curia Arcivescovile di Salerno	Disciplinare n. _____	25	5	1996	154.937,07	
Collaborazione esterna coordinata e continuata dell'Ufficio tecnico Comunale	Amministrati		am	S.Cipriano Picentino Amministrazione Comunale	Del CC n.81	15	6	1996		
Redazione variante al Piano regolatore generale	Urbanistica		am	S.Cipriano Picentino Amministrazione Comunale	Del CC n.120	30	6	1996		
Condotta di collegamento serbatoio Bagnara e frazioni Filetta-Pezzano Progetto Generale	Idraulica	preliminare	8	S.Cipriano Picentino Amministrazione Comunale	Del CC n.132	10	11	1996	€ 297.750,71	
Sistemazione alveo torrente Mezzana Progetto preliminare	Idraulico-forestale	preliminare	7a	S.Cipriano Picentino Amministrazione Comunale	Del CC n.133	16	11	1996	€ 644.148,14	
Realizzazione di impianto per lo smaltimento dei rifiuti solidi urbani alla località Tuoppolo	Impiantistica	preliminare	7a	S.Cipriano Picentino Amministrazione Comunale	Del GM n.798	26	11	1996	€ 359.659,47	
Variante al regolamento edilizio	Urbanistica		am	S.Cipriano Picentino Amministrazione Comunale	Del CC n.18	9	1	1997		
Allacciamento fognario zona PEEP Filetta	Fognaria	preliminare	8	S.Cipriano Picentino Amministrazione Comunale	Del CC n.187	18	3	1997	€ 3.199,81	€ 3.199,81
Sistemazione ed ampliamento strada Ausinella 2° lotto	Stradale	esecutivo	6a	S.Cipriano Picentino Amministrazione Comunale	Del CC n.276	8	5	1997	€ 107.400,73	€ 107.400,73
Parcheggi alla località Campigliano	Urbanistica	esecutivo	6a	S.Cipriano Picentino Amministrazione Comunale	Del CC n.30	9	5	1997	€ 51.219,14	
Costruzione cabina Enel alla località Casalino	Edilizia	esecutivo	1c	S.Cipriano Picentino Amministrazione Comunale	Del CC n.344	10	6	1997	€ 7.992,82	€ 7.992,82
Sistemazione area depuratori alla località Casalino	Urbanistica		7a	S.Cipriano Picentino Amministrazione Comunale	Del CC n.368	17	6	1997	€ 1.279,92	€ 1.279,92
Sistemazione alveo Torrente "Fontanavecchia" loc. Camporaso	Idraulico-forestale	preliminare	7a	S.Cipriano Picentino Amministrazione Comunale	Del CC n.371	17	6	1997	€ 1.392,50	€ 1.392,50
Condotta di collegamento serbatoio Bagnara e frazioni Filetta-Pezzano Progetto esecutivo 1° lotto	Idraulica	esecutivo	8	S.Cipriano Picentino Amministrazione Comunale	Del CC n.424	15	7	1997	€ 102.333,51	
Recupero edilizio Fabbricato "ex Palmieri" Progetto definitivo	Edilizia	definitivo	1d	S.Cipriano Picentino Amministrazione Comunale	Del CC n.431	15	7	1997	€ 421.490,74	
Sistemazione strada comunale "Cerrela" Progetto di massima	Stradale	preliminare	6a	S.Cipriano Picentino Amministrazione Comunale	Del CC n.522	6	11	1997	€ 256.188,79	

Perizia tecnica idoneità locali comunali	Consulenza		am	S.Cipriano Picentino Amministrazione Comunale	- Del CC n.547	18	11	1997		
Allacciamento fognario alla località Tora di Pezzano	Fognaria	preliminare	8	S.Cipriano Picentino Amministrazione Comunale	- Del CC n.335	19	1	1998	€ 6.349,21	
Sistemazione alveo Torrente Mezzana Progetto esecutivo	Idro-geologica	esecutivo	7a	S.Cipriano Picentino Amministrazione Comunale	- Del CC n.20	23	1	1998	€ 660.500,98	€ 297.750,71
Realizzazione centro per attività sociali presso scuola Media A.Genovesi	Edilizia	esecutivo	1c	S.Cipriano Picentino Amministrazione Comunale	- Del CC n.43	23	3	1998	€ 88.619,45	€ 88.619,45
Sistemazione idraulico-forestale area "Coriglione"	Idro-geologia	esecutivo	7a	S.Cipriano Picentino Comunità Montana Zona Monti Picentini	- Del. GE n.97	29	4	1998	€ 157.724,44	€ 157.724,44
Parcheggi alla località Campigliano Progetto esecutivo	Urbanistica	esecutivo	6a	S.Cipriano Picentino Amministrazione Comunale	- Del CC n.84	30	4	1998	€ 51.219,14	€ 51.219,14
Arredo urbano alla via Vigna di Pezzano Progetto preliminare	Urbanistica	preliminare	6a	S.Cipriano Picentino Amministrazione Comunale	- Del CC n.40	9	5	1998	€ 204.857,07	
Realizzazione rampa pedonale alla via Casa Zoccola (variante in c.o.)	Urbanistica	esecutivo	6a	S.Cipriano Picentino Amministrazione Comunale	- Del CC n.141	4	6	1998	€ 11.487,44	€ 11.487,44
Nomina membro commissione ex Lege 219/81	Amministrativo		am	Bellizzi Amministrazione Comunale	- Del. CC n.34	7	5	1999		
Completamento impianto di pubblica illuminazione strade comunali	Impiantistica	preliminare	4c	S.Cipriano Picentino Amministrazione Comunale	- Del CC n.159	4	6	1998	€ 15.707,74	€ 15.707,74
Sistemazione strada comunale "Pozzilli"	Urbanistica	preliminare	6a	S.Cipriano Picentino Amministrazione Comunale	- Del CC n.158	12	6	1998	€ 12.103,88	€ 11.487,44
Lavori di recupero di un fabbricato per civile abitazione, sito alla via Porta di Ferro piazza Nicotera - Collaudo statico	Edilizia		1c	Oliveto Citra Amministrazione Comunale	- Del GM n.429	19	6	1998	€ 238.593,74	
Spogliatoi per strutture sportive e polivalenti alla frazione Filetta Progetto preliminare	Edilizia	preliminare	1c	S.Cipriano Picentino Amministrazione Comunale	- Del CC n.192	9	7	1998	€ 32.526,99	€ 32.526,99
Arredo urbano alla via Vigna di Pezzano Progetto esecutivo 1° lotto	Urbanistica	preliminare	1c	S.Cipriano Picentino Amministrazione Comunale	- Del CC n.205	9	7	1998	€ 81.418,22	
Sistemazione idrogeologica alla località Cancellò Studio preliminare	Idro-geologica	preliminare	7a	S.Cipriano Picentino Amministrazione Comunale	- Del CC n.227	24	9	1998		
Consulenza per l'accertamento della regolarità tecnico Amministrativa degli stati finali relativi alle pratiche ex Lege 219/81	Amministrativo		am	Bellizzi Amministrazione Comunale	- Del. GC n.4	13	1	1999		
Programma di interventi di Recupero urbano località Casacelle	Urbanistica		1c	Giugliano di Campania Amministrazione Comunale		25	3	1999		
Lavori di restauro della Chiesa di San Eustachio alla frazione Vignale Primo Lotto funzionale - Coordinatore per la sicurezza in fase di progettazione ed in fase di esecuzione	Edilizia		1d	S.Cipriano Picentino - Provveditorato OO.PP. Regione Campania	- Disciplinare n._____	9	10	1999	€ 193.671,34	€ 193.671,34
Lavori di restauro della Cattedrale di San Prisco (complesso del Vescovado) - Coordinatore per la sicurezza in fase di progettazione ed in fase di esecuzione	Edilizia		1c	Nocera Inferiore - Provveditorato OO.PP. Regione Campania	- Disciplinare n.3394	6	12	1999	€ 371.848,97	€ 371.848,97
Nomina responsabile Servizio tecnologico e manutentivo	Amministrativo		am	Giffoni Valle Piana Amministrazione Comunale	- Del. GC n.226	30	6	2000		
Collaudo tecnico Amministrativo della Cittadella del Cinema di Giffoni valle Piana	Edilizia		1c	Giffoni Valle Piana Amministrazione Comunale	- Del. GC n.362	8	11	2000	€ 1.549.370,70	
Realizzazione impianto per il trattamento della frazione secca dei rifiuti soli urbani, nomia collaudatore	Edilizia		1c	S.Cipriano Picentino Amministrazione Comunale	- Del. GM n.288	27	12	2002	€ 258.228,45	
Potenziamento fogne comunali alle frazioni Vassi, Catelde e S.Caterina	Impiantistica	preliminare	8	Giffoni Valle Piana Amministrazione Comunale	- Convenzione			2003	€ 258.228,45	
Potenziamento acquedotto comunale alla alle frazioni Ornito	Impiantistica	preliminare	8	Giffoni Valle Piana Amministrazione Comunale	- Convenzione			2003	€ 335.696,98	
Costruzione acquedotto rurale alla località "I Piani"	Impiantistica	preliminare	8	Giffoni Valle Piana Amministrazione Comunale	- Del. GC n.____	14	3	2004	€ 166.220,37	

Recupero centro storico di Vignale, Direzione Lavori	Edilizia	esecutivo	6a	S.Cipriano Picentino Amministrazione Comunale	Del. GM n. ___			2005			€ 516.456,90
Nomina Presidente Osservatorio sui lavori pubblici,	Amministrativo		am	S.Cipriano Picentino Amministrazione Comunale	Del. GM n.288			2005			
Progetto di sistemazione idraulica e di difesa idrogeologica del centro abitato di Curti POR 2000-2006, (misura 1,5, azione a) e b)	Edilizia	esecutivo	7a	Giffoni Valle Piana Amministrazione Comunale	Del. G.C. n.175 de] 02/08/06	2	8	2006			€ 1.100.000,00 € 1.100.000,00
Nomina membro Commissione ex L. 219/81 e succ. mod. ed int.	Amministrativo		am	Bellizzi Amministrazione Comunale	Del. GM n.			2006			
Completamento immissione in rete reflui liquidi frazione Sardone, nonché realizzazione di relativi interventi infrastrutturali	Impiantistica	esecutivo	8	Giffoni Valle Piana Amministrazione Comunale	Del. dir. n. 8 e 9 del 15/04/2009			2009			€ 1.019.015,26 € 1.019.015,26
lavori di urbanizzazione e acquisizione aree insediamento P.I.P. alla località Malche del Comune di Giffoni Sei Casali (SA) - Completamento della rete viaria di servizio e realizzazione di rotatoria.	urbanistica	esecutivo	6a	Giffoni Sei Casali Amministrazione Comunale	Del. dir. n. 12 del 08/11/2010			2010			€ 480.000,00 € 480.000,00
											€ 38.071.615,41 € 3.541.111,71

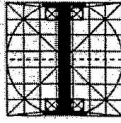

ORDINE DEGLI INGEGNERI DELLA PROVINCIA DI SALERNO

Prot. n. 412

Si certifica che il Dott. Ing. SABATO GIOVANNI _____,
nato il _____ a SAN CIPRIANO PICENTINO C.F. _____,
laureato in INGEGNERIA CIVILE EDILE _____ il 31/10/1983, presso
l'Universita' di NAPOLI, abilitato all'esercizio professionale presso
l'Universita' di NAPOLI, nella sessione dell'anno 1983, risulta
iscritto nell'Albo degli Ingegneri di questa Provincia con il N. 1952
dal 18/06/1984, sezione A settore CIVILE ED AMBIENTALE, INDUSTRIALE,
DELL'INFORMAZIONE.

Si rilascia, a richiesta dell'interessato, per usi consentiti
dalla legge.

Salerno, 22/12/2008

IL PRESIDENTE

(dott. ing. Armando Zambrano)

Il Compilatore

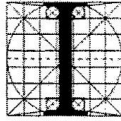

ORDINE DEGLI
INGEGNERI
DELLA PROVINCIA
DI SALERNO

ATTESTATO DI FREQUENZA

Vista la richiesta dell'ing. GIOVANNI SABATO (prot.n.2303/98)

Visti gli atti di Ufficio

SI ATTESTA

che il dott.ing. GIOVANNI SABATO, nato a
(SA) il iscritto all'Albo degli Ingegneri della Pro-
vincia di Salerno con il n.1952, ha frequentato n.120 ore di le-
zioni sul totale di 120 ore di lezioni del corso organizzato da
quest'Ordine ai sensi dell'art.10 del D.Lgs.494/96 svoltosi dal
01.10.1997 al 23.02.1998 presso il Centro Sociale di Salerno.

Salerno, 14.07.1998

IL CONSIGLIERE SEGRETARIO
(dott.ing.Gerardo Trillo)



IL PRESIDENTE
(dott.ing.Antonio Musella)

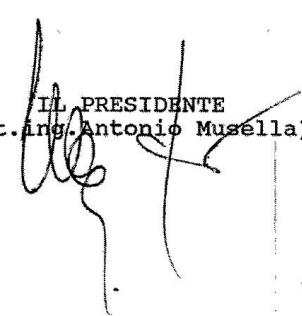

Il compilatore

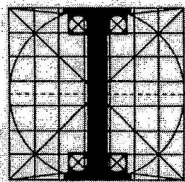

ORDINE DEGLI
INGEGNERI
DELLA PROVINCIA
DI SALERNO

Si attesta che
il dott. ing. *Sabato Giovanni*

ha partecipato al corso

di aggiornamento professionale

di 20 ore sull'impiego delle tecniche di

INGEGNERIA NATURALISTICA

organizzato

dall' Ordine degli Ingegneri della Provincia di Salerno

in collaborazione con l'A.I.P.I.N. Campania

nel periodo dal 10. 03. 03 al 07. 04. 03

IL SEGRETARIO DELL'ORDINE
(Dott. Ing. Giuseppe Bonadies)

IL PRESIDENTE DELL'ORDINE
(Dott. Ing. Antonio Musella)

IL CONSIGLIERE DELEGATO
(Dott. Ing. Maurizio Mellini)

IL PRESIDENTE DELL'A.I.P.I.N.
(Dott. Ing. Mariano Allietto)

legame e rattoppatura
deposita 10 a m.

legame e rattoppatura
a. 10 a m.
(carica o carteggio)

legame e rattoppatura
costipato di importo

N. 8199 DEL REGISTRO



Università degli Studi di Napoli

UFFICIO ESAMI DI STATO

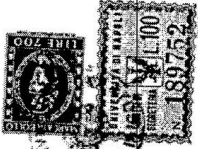

CERTIFICA CHE IL DOTT. SABATO GIOVANNI
 MATR. 06/08496, NATO IL [REDACTED] A SAN CIPRIANO PICENTINO (SA), LAUREATO IN
 INGEGNERIA CIVILE EDILE
 HA SUPERATO PRESSO QUESTA UNIVERSITA', NELLA SECONDA SESSIONE
 DELL'ANNO 1983, L'ESAME DI STATO PER L'ABILITAZIONE ALL'ESERCIZIO
 DELLA PROFESSIONE DI
 INGEGNERE
 CON LA VOTAZIONE DI 108/120
 NAPOLI, 16/05/84

UFFICIO
[Signature]

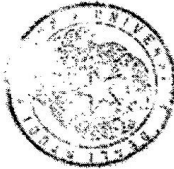

IL DIRETTORE AMMINISTRATIVO
 IL DOTT. [REDACTED] AGG.
 (Dr. [REDACTED] Di [REDACTED])

N. 8. - Se il certificato viene rilasciato in carta legale l'imposta di bollo è di L. 700 al senes dell'art. 4 D.L. 263-1978 n. 218

Modello da utilizzare esclusivamente per la stampa elettronica. L'uso trascritto elettronicamente non può essere modifi-
cato da rettifiche, postille o variazioni in genere, eppure marconizzato con stampa dell'originale, nelle sue caratteristiche.